+AF102.SG-9_ALU

MERLINO CON SCALA A GRADONI - FANTASY



Dimensione

Area di sicurezza	Area di impatto	Altezza di caduta HIC	Ingombro fisico	Numero di utilizzatori
7,9 x 7,9 m	29 mq	140 cm	4,9 x 4,5 x 3,3 m	18

Caratteristiche

2 hdpe

viteria acciaio inox

utilizzo sotto sorveglianza

Età di utilizzo

Da 3 a 12 anni

Materiali

alluminio anodizzato

Prodotto da azienda certificata ISO 9001, ISO 14001, PEFC e FSC. Realizzato in alluminio EN AV6060 profilo speciale mm 90x90 con spigoli arrotondati raggio mm 32 con anime interne di rinforzo. Spessore minimo mm 2,7. Tutta la bulloneria in acciaio inox.

inclusivo

Produttore

Pozza 1865 S.R.L.

Paese di produzione

ITALIA

Pianta

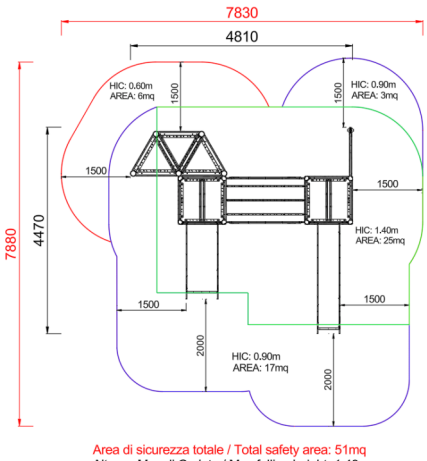

Area di sicurezza totale / Total safety area: 51mq
Altezza Max di Caduta / Max falling height: 1.40m

Vista



Descrizione componenti



xBV-3.1_ALU - NG Pannello mappamondo
NR 1 .

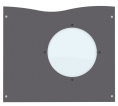

xP-2_ALU - NG Pannello oblo Fantasy
N. 1 Realizzati in polietilene colorato e oblo in policarbonato trasparente, completi di staffe in acciaio inox per il fissaggio alla torretta.



xP-7.1_ALU - NG Pannello semplice turchese
N. 1 .



xP-7_ALU - NG Pannello semplice lime
N. 1 Pannello protettivo realizzato in polietilene HDPE composto per il 51% di plastica riciclata di spessore 15mm bicolore con incisioni estetiche. larghezza 86cm con elementi di fissaggio e viteria in acciaio inox



xPAL-04b_ALU - NG Palestra climbing
N. 1 Realizzata con palo portante in acciaio inox, con climbing in materiale riciclato e appigli in resina

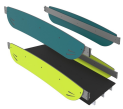

xPI-10_ALU - NG Ponte inclinato basic Fantasy
N. 1 Ponte di collegamento realizzato con struttura portante in profili di acciaio zincato e verniciato con piano di calpestio in plastica riciclata seconda vita 95% spessore 25mm. Ringhiere laterali di protezione in acciaio zincato verniciato. Tutta la bulloneria e i sistemi di fissaggio in acciaio inox.



xQ-9_ALU - NG Torre h90 senza tetto
N. 1 Torre altezza 90cm Realizzata con nr 4 montanti in alluminio EN EV6060 anodizzato con profilo speciale 90mm x 90mm con spigoli arrotondati raggio 32mm e anime interne di rinforzo spessore minimo 2,7 mm tutta la bulloneria e fissaggi in acciaio inox, 1 pianale dimensione 1040mm x 1040mm realizzato con profili in acciaio e pedana in HDPE conforme ai criteri CAM con rivestimento antiscivolo



xQT4-14_ALU - NG Torre h140 con tetto Fantasy
N. 1 Torre altezza 140cm Realizzata con nr 4 montanti in alluminio EN EV6060 anodizzato con profilo speciale 90mm x 90mm con spigoli arrotondati raggio 32mm e anime interne di rinforzo spessore minimo 2,7 mm tutta la bulloneria e fissaggi in acciaio inox, 1 pianale dimensione 1040mm x 1040mm realizzato con profili in acciaio zincato e verniciato e pedana in plastica riciclata al 95% seconda vita spessore 25mm. Tetto realizzato con due falde in polietilene HDPE composto per il 51% di plastica riciclata spessore 20mm e un pannello curvo in polietilene

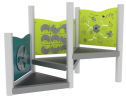

xSG.00-40-60_ALU - NG Scala gradoni h00-40-60
NR 1 .



xSVPX-14_ALU - NG Scivolo poly-inox h140 Fantasy

N. 1 Scivolo h140cm realizzato con scivolata in acciaio inox di larghezza 45cm modello inclusive per garantire l utilizzo assistito e pannelli laterali in polietilene HDPE composto per il 51% di plastica riciclata pannelli laterali di protezione in polietilene e barra reggispinta di lunghezza 86 cm realizzata in acciaio verniciato. Tutta la bulloneria e gli elementi di fissaggio in acciaio inox

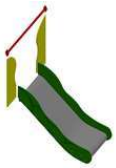

LSVPX-9H - Scivolo inclusive poly inox h90

NR 1 Scivolo h90cm realizzato con scivolata in acciaio inox di larghezza 86cm?? modello inclusive per garantire l'utilizzo assistito e pannelli laterali in polietilene HDPE con incisioni a forma di foglia, pannelli laterali di protezione in polietilene e barra reggispinta di larghezza 86 cm realizzata in acciaio verniciato. Tutta la bulloneria e gli elementi di fissaggio in acciaio inox

METODO DI FISSAGGIO A TERRA DEI MONTANTI DEL GIOCO: Attrezzatura predisposta per fissaggio a terra mediante l'utilizzo di appositi telai metallici.

INFORMAZIONI RELATIVE ALL'ISPEZIONE: Ispezione visiva periodica - Controllo della pulizia dell'attrezzatura - Controllo degli interspazi tra terreno ed attrezzatura - Controllo della consistenza del terreno - Controllo delle fondamenta - Controllo degli spigoli - Controllo dell'eventuale mancanza di parti - Controllo dell'usura eccessiva delle parti mobili (snodi e boccole) - Controllo dell'integrità dell'intera attrezzatura. Per le aree gioco soggette ad uso intensivo o vandalismo può essere necessaria un'ispezione giornaliera. Ispezione annuale periodica: Potrebbe rendersi necessario lo smontaggio di alcune parti per la verifica

Copyright (C) POZZA 1865 S.r.l. - P.IVA IT02311670224 - info@pozza.it