scheda tecnica

+AF604WU_ALU

ISCHIA CON TUNNEL E SCIVOLO A TUBO - FANTASY



Dimensione

Area di sicurezza	Area di impatto	Altezza di caduta HIC	Ingombro fisico	Numero di utilizzatori
10,6 x 12,3 m	54.5 mq	140 cm	7,2 x 8,8 x 3,6 m	25

Caratteristiche

2 hdpe

viteria acciaio inox

utilizzo sotto sorveglianza

Età di utilizzo

Da 3 a 12 anni

Materiali

alluminio anodizzato

Prodotto da azienda certificata ISO 9001, ISO 14001, PEFC e FSC. Realizzato in alluminio EN AV6060 profilo speciale mm 90x90 con spigoli arrotondati raggio mm 32 con anime interne di rinforzo. Spessore minimo mm 2,7. Tutta la bulloneria in acciaio inox.

Produttore

Pozza 1865 S.R.L.

Paese di produzione

ITALIA

Pianta

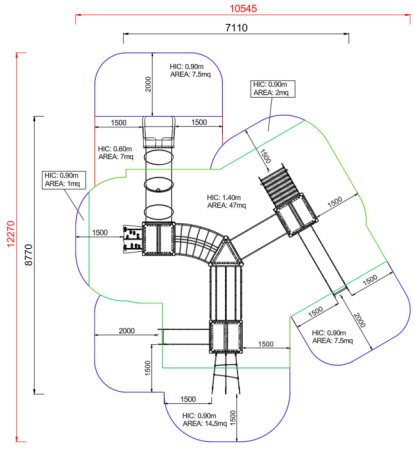

Area di sicurezza totale / Total safety area: 86mq
Altezza Max di Caduta / Max falling height: 1.40m

Vista



Descrizione componenti



xABACOGT-03_ALU - NG Pannello calcolatrice
NR 1 .



xABACOU0600-N_ALU - NG Pannello numeri Fantasy
N. 1 Realizzato in polietilene colorato, tipo sandwich, con disco rotante centrale.



xBV-4.1_ALU - NG Pannello ricerca tesoro Fantasy
N. 1 .



xBV-8_ALU - NG Pannello calcio
N. 1 Realizzato in polietilene colorato con fori di differente misura e punteggi, completo di staffe in acciaio inox per il fissaggio alla torretta e piano d appoggio superiore in legno impregnato a pressione in autoclave.

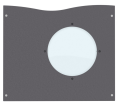

xP-2_ALU - NG Pannello oblo Fantasy
N. 1 Realizzati in polietilene colorato e oblo in policarbonato trasparente, completi di staffe in acciaio inox per il fissaggio alla torretta.



xP-7_ALU - NG Pannello semplice lime
N. 1 Pannello protettivo realizzato in polietilene HDPE composto per il 51% di plastica riciclata di spessore 15mm bicolore con incisioni estetiche. larghezza 86cm con elementi di fissaggio e viteria in acciaio inox



xPD-6.C_ALU - NG Ponte tibetano dritto curvo
N. 1 Ponte tibetano curvo realizzato con rete in corda di acciaio rivestita in nylon sorretta da struttura in acciaio verniciato curvo. Tutta la bulloneria e i sistemi di fissaggio in acciaio inox.

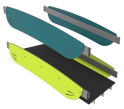

xPI-10_ALU - NG Ponte inclinato basic Fantasy
N. 1 Ponte di collegamento realizzato con struttura portante in profili di acciaio zincato e verniciato con piano di calpestio in plastica riciclata seconda vita 95% spessore 25mm. Ringhiere laterali di protezione in acciaio zincato verniciato. Tutta la bulloneria e i sistemi di fissaggio in acciaio inox.



xQ-9_ALU - NG Torre h90 senza tetto
N. 1 Torre altezza 90cm Realizzata con nr 4 montanti in alluminio EN EV6060 anodizzato con profilo speciale 90mm x 90mm con spigoli arrotondati raggio 32mm e anime interne di rinforzo spessore minimo 2,7 mm tutta la bulloneria e fissaggi in acciaio inox, 1 pianale dimensione 1040mm x 1040mm realizzato con profili in acciaio e pedana in HDPE conforme ai criteri CAM con rivestimento antiscivolo



xQT4-14_ALU - NG Torre h140 con tetto Fantasy
N. 1 Torre altezza 140cm Realizzata con nr 4 montanti in alluminio EN EV6060 anodizzato con profilo speciale 90mm x 90mm con spigoli arrotondati raggio 32mm e anime interne di rinforzo spessore minimo 2,7 mm tutta la bulloneria e fissaggi in acciaio inox, 1 pianale dimensione 1040mm x 1040mm realizzato con profili in acciaio zincato e verniciato e pedana in plastica riciclata al 95% seconda vita spessore 25mm. Tetto realizzato con due falde in polietilene HDPE composto per il 51% di plastica riciclata spessore 20mm e un pannello curvo in polietilene



xS-14_ALU - NG Scala di risalita h140 Fantasy
N. 1 scala realizzata con falde laterali in polietilene HDPE composto per il 51% di plastica riciclata con scalini in alluminio



xS6-9_ALU - NG Sartia di risalita h90
N. 1 Rete di arrampicata h90cm realizzata in corda di accaio rivestito in nylon, con tirafondi di fissaggio in acciaio inox. Barra reggispinta lunghezza 86cm in acciaio zincato verniciato. Tutta la bulloneria in acciaio inox



xSCL1-14_ALU - NG Pedana climbing con appigli h140
N. 1 Pedana climbing per torretta h140 realizzata con pannello in HDPE con rivestimento antiscivolo. Appigli per arrampicata in resina. Struttura portante in acciaio zincato e verniciato. Barra reggispinta lunghezza 86cm. Bulloneria ed elementi di fissaggio in acciaio inox.



xSVPX-14_ALU - NG Scivolo poly-inox h140 Fantasy
N. 1 Scivolo h140cm realizzato con scivolata in acciaio inox di larghezza 45cm modello inclusive per garantire l utilizzo assistito e pannelli laterali in polietilene HDPE composto per il 51% di plastica riciclata pannelli laterali di protezione in polietilene e barra reggispinta di lunghezza 86 cm realizzata in acciaio verniciato. Tutta la bulloneria e gli elementi di fissaggio in acciaio inox

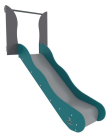

xSVPX-9_ALU - NG Scivolo poly-inox h90 Fantasy
N. 1 Scivolo h90cm realizzato con scivolata in acciaio inox di larghezza 45cm e pannelli laterali in polietilene HDPE, pannelli laterali di protezione in polietilene e barra reggispinta di lunghezza 86 cm realizzata in acciaio verniciato. Tutta la bulloneria e gli elementi di fissaggio in acciaio inox



xSW-14_ALU - NG Scivolo a tubo h140 dritto Fantasy
N. 1 scivolo in polietilene rotazionale LLDPE realizzato secondo le normative vigenti, pedana do partenza a 140 cm, provvisto di pannello di ingresso, tutta la bulloneria in acciaio inox



xTT-14_ALU - NG Torre triangolare h140 con tetto Fantasy
N. 1 .

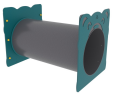

xTT-17_ALU - NG Tunnel tra torri in polietilene Fantasy
N. 1 Tunnel realizzato con due pannelli in polietilene bicolore a forma di leone come ingresso e uscite e tubo in polietilene NERO. Tutta la bulloneria e gli elementi di fissaggio in acciaio inox

METODO DI FISSAGGIO A TERRA DEI MONTANTI DEL GIOCO: Attrezzatura predisposta per fissaggio a terra mediante l'utilizzo di appositi telai metallici.

INFORMAZIONI RELATIVE ALL'ISPEZIONE: Ispezione visiva periodica - Controllo della pulizia dell'attrezzatura - Controllo degli interspazi tra terreno ed attrezzatura - Controllo della consistenza del terreno - Controllo delle fondamenta - Controllo degli spigoli - Controllo dell'eventuale mancanza di parti - Controllo dell'usura eccessiva delle parti mobili (snodi e boccole) - Controllo dell'integrità dell'intera attrezzatura. Per le aree gioco soggette ad uso intensivo o vandalismo può essere necessaria un'ispezione giornaliera. Ispezione annuale periodica: Potrebbe rendersi necessario lo smontaggio di alcune parti per la verifica

Copyright (C) POZZA 1865 S.r.l. - P.IVA IT02311670224 - info@pozza.it