scheda tecnica

+AF703E2.SCL1-14_ALU

DRAGON CON PEDANA CLIMBING - FANTASY



Dimensione

Area di sicurezza	Area di impatto	Altezza di caduta HIC	Ingombro fisico	Numero di utilizzatori
9,9 x 10,7 m	66 mq	190 cm	6,4 x 7,2 x 3,6 m	18

Caratteristiche

2 hdpe

viteria acciaio inox

utilizzo sotto sorveglianza

Età di utilizzo

Da 3 a 12 anni

Materiali

alluminio anodizzato

Prodotto da azienda certificata ISO 9001, ISO 14001, PEFC e FSC. Realizzato in alluminio EN AV6060 profilo speciale mm 90x90 con spigoli arrotondati raggio mm 32 con anime interne di rinforzo. Spessore minimo mm 2,7. Tutta la bulloneria in acciaio inox.

Produttore

Pozza 1865 S.R.L.

Paese di produzione

ITALIA

Pianta

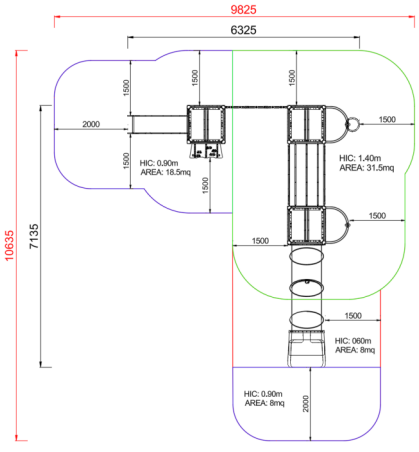

Area di sicurezza totale / Total safety area: 66mq
Altezza Max di Caduta / Max falling height: 1.40m

Vista



Descrizione componenti



xABACOGT-02_ALU - NG Pannello moltiplicazioni Fantasy
N. 1 .



xABACOU0600-N_ALU - NG Pannello numeri Fantasy
N. 1 Realizzato in polietilene colorato, tipo sandwich, con disco rotante centrale.



xBV-4_ALU - NG Pannello attivita elicottero Fantasy
N. 1 Pannello attivita realizzato in polietilene HDPE bicolore inciso con percorso attivita e figure. Selettore centrale in polietilene per indirizzare verso le attivita . Tutta la bulloneria e gli elementi di fissaggio in acciaio inox



xBV-6_ALU - NG Pannello banco vendita Fantasy
N. 1 Pannello Banco vendita realizzato in polietilene colorato HDPE bicolore, completo di staffe in acciaio inox per il fissaggio alla torretta e piano d appoggio superiore in legno impregnato a pressione in autoclave.



xP-7_ALU - NG Pannello semplice lime
N. 1 Pannello protettivo realizzato in polietilene HDPE composto per il 51% di plastica riciclata di spessore 15mm bicolore con incisioni estetiche. larghezza 86cm con elementi di fissaggio e viteria in acciaio inox



xPAL-02_ALU - NG Palestra lineare
N. 1 realizzata con struttura portante in legno lamellare impregnato a pressione in autoclave, rete di arrampicata in corda di acciaio rivestita e fissata alla struttura portante mediante bulloneria passante a scomparsa, spalliera verticale con pioli in acciaio inox, e fune di arrampicata con pioli

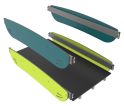

xPD-10_ALU - NG Ponte dritto basic Fantasy
N. 1 Ponte fisso dritto realizzato con pedana in plastica riciclata al 95% seconda vita, staffe di supporto in acciaio zincato e verniciato, pannelli laterali di protezione in polietilene HDPE bicolore struttura di supporto in alluminio anodizzato EN AV6060. Tutta la bulloneria e gli elementi di fissaggio in acciaio inox



xPP-14_ALU - NG Palo pompieri h140
N. 1 Palo pompieri h140cm realizzato con un tubo di acciaio micropallinato e una struttura portante con tubo curvo di acciaio zincato verniciato. Tutta la bulloneria e gli elementi di fissaggio in acciaio inox

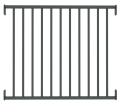

xPR_ALU - NG Parapetto ringhiera
N. 1 Parapetto realizzato con tubi di acciaio zincato verniciato. Lunghezza 66cm. Tutta la bulloneria in acciaio inox



xPS-14_ALU - NG Pertica spirale h140
N. 1 Pertica a spirale composta da spirale h140 in accaio micropallinato, struttura portante con staffa curva in acciaio zincato vernciato. Tutta la bulloneria in accaio inox



xQT12-14_ALU - NG Torre h140 con tetto a tubi
N. 1 .



xQT4-14_ALU - NG Torre h140 con tetto Fantasy
N. 1 Torre altezza 140cm Realizzata con nr 4 montanti in alluminio EN EV6060 anodizzato con profilo speciale 90mm x 90mm con spigoli arrotondati raggio 32mm e anime interne di rinforzo spessore minimo 2,7 mm tutta la bulloneria e fissaggi in acciaio inox, 1 pianale dimensione 1040mm x 1040mm realizzato con profili in acciaio zincato e verniciato e pedana in plastica riciclata al 95% seconda vita spessore 25mm. Tetto realizzato con due falde in polietilene HDPE composto per il 51% di plastica riciclata spessore 20mm e un pannello curvo in polietilene



xQT4-9_ALU - NG Torre h90 con tetto Fantasy
N. 1 Torre altezza 90cm Realizzata con nr 4 montanti in alluminio EN EV6060 anodizzato con profilo speciale 90mm x 90mm con spigoli arrotondati raggio 32mm e anime interne di rinforzo spessore minimo 2,7 mm tutta la bulloneria e fissaggi in acciaio inox, 1 pianale dimensione 1040mm x 1040mm realizzato con profili in acciaio zincato e verniciato e pedana in plastica riciclata al 95% seconda vita spessore 25mm. Tetto realizzato con due falde in polietilene HDPE spessore 20mm e un pannello curvo in polietilene



xS4-14_ALU - NG Scala di risalita a pioli h140
N. 1 Scala a pioli h140 realizzata con struttura in legno di pino nordico impregnato in autoclave con 5 pioli in acciaio inox. Tutta la bulloneria e gli elementi di fissaggio in acciaio inox



xS4-9_ALU - NG Scala di risalita a pioli h90
N. 1 Scala a pioli realizzata con struttura con 1 kit pioli in acciaio inox. Tutta la bulloneria e gli elementi di fissaggio in acciaio inox



xSCL1-9_ALU - NG Pedana climbing con appigli h90
N. 1 Pedana climbing per torretta h90 realizzata con pannello in HDPE con rivestimento antiscivolo. Appigli per arrampicata in resina. Struttura portante in acciaio zincato e verniciato. Barra reggispinta lunghezza 86cm. Bulloneria ed elementi di fissaggio in acciaio inox.

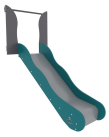

xSVPX-9_ALU - NG Scivolo poly-inox h90 Fantasy
N. 1 Scivolo h90cm realizzato con scivolata in acciaio inox di larghezza 45cm e pannelli laterali in polietilene HDPE, pannelli laterali di protezione in polietilene e barra reggispinta di lunghezza 86 cm realizzata in acciaio verniciato. Tutta la bulloneria e gli elementi di fissaggio in acciaio inox



xSW-14_ALU - NG Scivolo a tubo h140 dritto Fantasy
N. 1 scivolo in polietilene rotazionale LLDPE realizzato secondo le normative vigenti, pedana do partenza a 140 cm, provvisto di pannello di ingresso, tutta la bulloneria in acciaio inox

METODO DI FISSAGGIO A TERRA DEI MONTANTI DEL GIOCO: Attrezzatura predisposta per fissaggio a terra mediante l'utilizzo di appositi telai metallici.

INFORMAZIONI RELATIVE ALL'ISPEZIONE: Ispezione visiva periodica - Controllo della pulizia dell'attrezzatura - Controllo degli interspazi tra terreno ed attrezzatura - Controllo della consistenza del terreno - Controllo delle fondamenta - Controllo degli spigoli - Controllo dell'eventuale mancanza di parti - Controllo dell'usura eccessiva delle parti mobili (snodi e boccole) - Controllo dell'integrità dell'intera attrezzatura. Per le aree gioco soggette ad uso intensivo o vandalismo può essere necessaria un'ispezione giornaliera. Ispezione annuale periodica: Potrebbe rendersi necessario lo smontaggio di alcune parti per la verifica

Copyright (C) POZZA 1865 S.r.l. - P.IVA IT02311670224 - info@pozza.it