

B0400.2 style ALU

ALTALENA NIDO DOPPIA ALLUMINIO



Dimensione	Area di sicurezza	Area di impatto	Altezza di caduta HIC	Ingombro fisico	Numero di utilizzatori
650 x 630 cm	42.5 mq	117 cm	620 x 185 x 215 cm	6	

Caratteristiche



Età di utilizzo

Fino a 12 anni

Materiali



Prodotto da azienda certificata ISO 9001, ISO 14001, PEFC e FSC. Realizzato in alluminio EN AV6060 profilo speciale mm 90x90 con spigoli arrotondati raggio mm 32 con anime interne di rinforzo. Spessore minimo mm 2,7. Tutta la bulloneria in acciaio inox.



Produttore

Pozza 1865 S.R.L.

Paese di produzione

ITALIA



Pianta

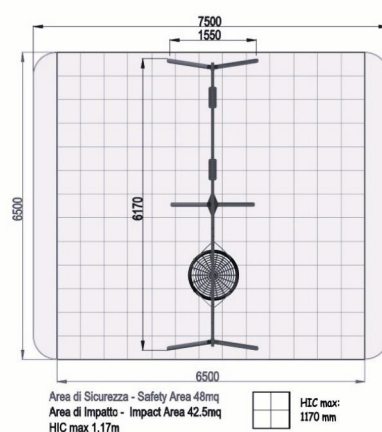

Vista



Descrizione componenti



100 / P/14/111-1 - Tavoletta

NR 2 In gomma ad alto assorbimento di urto rinforzate al loro interno da una struttura in metallo, con zigrinatura superiore antiscivolo ed angoli arrotondati.

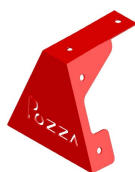

CTSA0010 - Staffa altalena

NR 2 Staffa a tre vie per il fissaggio gambe e trave portante, in acciaio zincato e verniciato



EPAL01-01C1 - Trave EPAL01-01C1

NR 2 Trave portante orizzontale: Realizzata in acciaio zincato e verniciato di lunghezza 300 cm e spessore 1,6 mm.

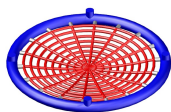

189/ RTALTALENANIDO - Cesto NIDO

NR 1 Cestone nido: realizzato con fune a 6 trefoli di acciaio, ricoperta da una treccia di polipropilene altamente resistente agli agenti atmosferici ed agli atti vandalici, bordo esterno in treccia di polipropilene. diam. 120 cm

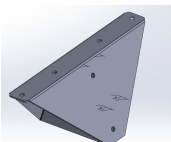

CTSA0010.2 - Staffa altalena doppia

NR 1 Staffa a tre vie per il fissaggio gambe e trave portante ALTALENE DOPPIE, in acciaio zincato e verniciato

METODO DI FISSAGGIO A TERRA DEI MONTANTI DEL GIOCO: Attrezzatura predisposta per fissaggio a terra mediante l'utilizzo di appositi telai metallici.

INFORMAZIONI RELATIVE ALL'ISPEZIONE: Ispezione visiva periodica - Controllo della pulizia dell'attrezzatura - Controllo degli interspazi tra terreno ed attrezzatura - Controllo della consistenza del terreno - Controllo delle fondamenta - Controllo degli spigoli - Controllo dell'eventuale mancanza di parti - Controllo dell'usura eccessiva delle parti mobili (snodi e boccole) - Controllo dell'integrità dell'intera attrezzatura. Per le aree gioco soggette ad uso intensivo o vandalismo può essere necessaria un'ispezione giornaliera. Ispezione annuale periodica: Potrebbe rendersi necessario lo smontaggio di alcune parti per la verifica