scheda tecnica

+B0300.110.2.B0400_ALU

ALTALENA 4 POSTI MISTA + CESTO

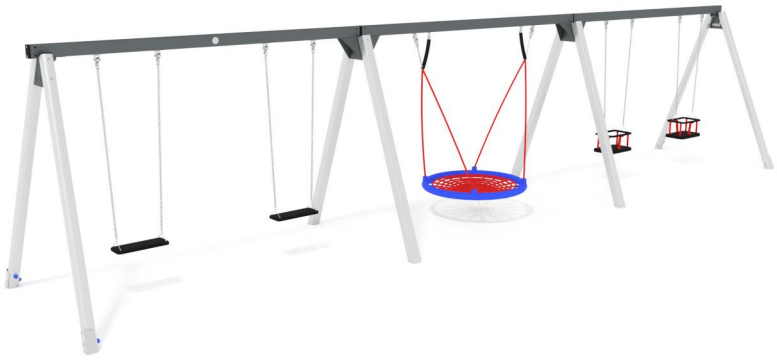

Dimensione

Area di sicurezza	Area di impatto	Altezza di caduta HIC	Ingombro fisico	Numero di utilizzatori
7,5 x 3,3 m	67.5 mq	117 cm	1,8 x 9,2 x 2,2 m	9

Caratteristiche

viteria acciaio inox

utilizzo sotto sorveglianza

Età di utilizzo

Da 2 a 12 anni

Materiali

alluminio anodizzato

Prodotto da azienda certificata ISO 9001, ISO 14001, PEFC e FSC. Realizzato in alluminio EN AV6060 profilo speciale mm 90x90 con spigoli arrotondati raggio mm 32 con anime interne di rinforzo. Spessore minimo mm 2,7. Tutta la bulloneria in acciaio inox.

inclusivo

Produttore

Pozza 1865 S.R.L.

Paese di produzione

ITALIA

Pianta

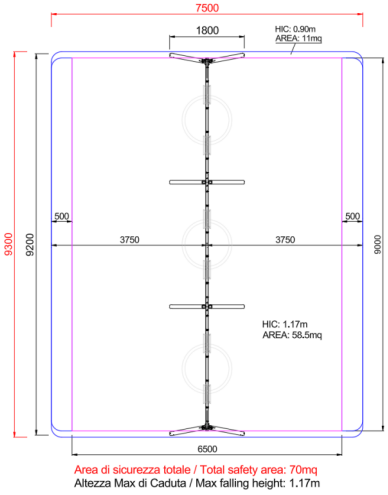

Vista

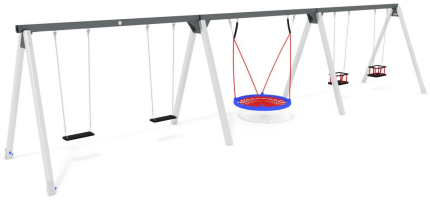

Descrizione componenti



EPAL01-01C1 - Trave EPAL01-01C1
NR 3 Trave portante orizzontale: Realizzata in acciaio zincato e verniciato di lunghezza 300 cm e spessore 1,6 mm.



CTSA0010 - Staffa altalena
NR 2 Staffa a tre vie per il fissaggio gambe e trave portante, in acciaio zincato e verniciato

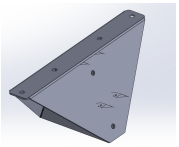

CTSA0010.2 - Staffa altalena doppia
NR 2 Staffa a tre vie per il fissaggio gambe e trave portante ALTALENE DOPPIE, in acciaio zincato e verniciato



60 - Snodi
NR 4 Realizzati in acciaio inox, blocco centrale oscillante con boccole in nylon autolubrificante ed antirumore.



0431 ALU - Montanti altalena Fantasy
NR 8 montanti altalene Fantasy in alluminio EN EV6060 anodizzato con profilo speciale 90mm x 90mm con spigoli arrotondati raggio 32mm e anime interne di rinforzo spessore minimo 2,7 mm



100 / P/14/111-1 - Tavoletta
NR 2 In gomma ad alto assorbimento di urto rinforzate al loro interno da una struttura in metallo, con zigrinatura superiore antiscivolo ed angoli arrotondati.



RTGANCIONIDO / 189 - Snodo cesto
NR 2 Snodo per cestone nido realizzato in acciaio con doppia parte mobile per agevolare il movimento del cesto e con catena di sicurezza



189/ RTALTALENANIDO - Cesto NIDO
NR 1 Cestone nido: realizzato con fune a 6 trefoli di acciaio, ricoperta da una treccia di polipropilene altamente resistente agli agenti atmosferici ed agli atti vandalici, bordo esterno in treccia di polipropilene. diam. 120 cm



110 / P/14/113 - Gabbia
NR 2 Seduta a gabbia: Seggiolino in gomma ad alto assorbimento d'urto rinforzato da una struttura in metallo, con gabbia in gomma per gli utenti più piccoli.

METODO DI FISSAGGIO A TERRA DEI MONTANTI DEL GIOCO: Attrezzatura predisposta per fissaggio a terra mediante l'utilizzo di appositi telai metallici.

INFORMAZIONI RELATIVE ALL'ISPEZIONE: Ispezione visiva periodica - Controllo della pulizia dell'attrezzatura - Controllo degli interspazi tra terreno ed attrezzatura - Controllo della consistenza del terreno - Controllo delle fondamenta - Controllo degli spigoli - Controllo dell'eventuale mancanza di parti - Controllo dell'usura eccessiva delle parti mobili (snodi e boccole) - Controllo dell'integrità dell'intera attrezzatura. Per le aree gioco soggette ad uso intensivo o vandalismo può essere necessaria un'ispezione giornaliera. Ispezione annuale periodica: Potrebbe rendersi necessario lo smontaggio di alcune parti per la verifica

Copyright (C) POZZA 1865 S.r.l. - P.IVA IT02311670224 - info@pozza.it