AF102.POLY100ALU

MERLINO CON SCIVOLI E SOTTOTORRE ALLUMINIO

Dimensions

Safety area	Impact area	Falling height HIC	Physical footprint	Number of users
819 x 678 cm	20 mq	140 cm	470 x 380 x 340 cm	8

Characteristics

Age range

Fino a 12 anni

Materials

anodised aluminium

Made of EN EV6060 anodized alumium 9x9cm custom mold with rounded edges, minimum thickness 2,7mm

Manufacturer

Pozza 1865 S.R.L.

Country of manufacturing

ITALY

Plan

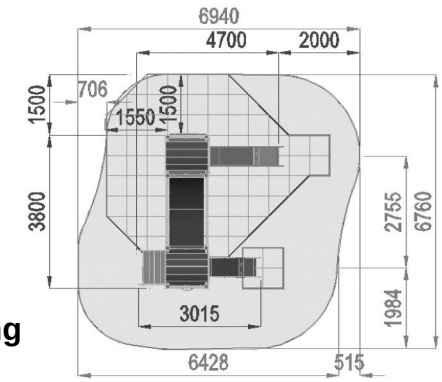

Area di Caduta / Falling Area 40mq
Area di Impatto / Impact Area 20mq
Altezza Max di Caduta / Max falling height 1.40m

Altezza di caduta / Falling height: 1400 mm

Picture

Components list

QT4-14ALU - Torre quadrata, pedana h 140 cm Fantasy alluminio
NR 1 Torre altezza 140cm Realizzata con nr 4 montanti in alluminio EN EV6060 anodizzato con profilo speciale 90mm x 90mm con spigoli arrotondati raggio 32mm e anime interne di rinforzo spessore minimo 2,7 mm tutta la bulloneria e fissaggi in acciaio inox, 1 pianale dimensione 1040mm x 1040mm realizzato con profili in acciaio zincato e verniciato e pedana in plastica riciclata al 95% seconda vita spessore 25mm. Tetto realizzato con due falde in polietilene HDPE composto per il 51% di plastica riciclata spessore 20mm e un pannello curvo in polietilene

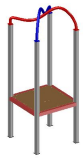

QT5-9ALU - Square tower h 90 cm with tubular type roof alluminium
NR 1 Made of 4 aluminum beams, 1 squared footboard h90 cm with tubolar roof

PI-10 - Fixed inclined bridge
NR 1 Walkway made of impregnated wood, with polyethylene parapets

S-9 - Climbing ladder h 90 cm
NR 1 made of impregnated wood, complete with handrails and protective panels made of polyethylene

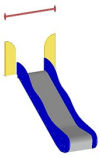

SVPX-9 - Straight slide h 90 cm
NR 1 slide with lateral sides made of polyethylene and stainless steel slide certified according to the existing rules; starting platform height 90 cm; provided with a transversal bar.

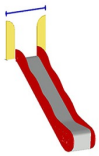

SVPX-14 - Scivolo h 140 cm
NR 1 Scivolo h140cm realizzato con scivolata in acciaio inox di larghezza 45cm modello inclusive per garantire l'utilizzo assistito e pannelli laterali in polietilene HDPE composto per il 51% di plastica riciclata pannelli laterali di protezione in polietilene e barra reggispinta di lunghezza 86 cm realizzata in acciaio verniciato. Tutta la bulloneria e gli elementi di fissaggio in acciaio inox

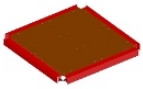

C2ALU - Square platform, under tower-1
NR 1 Made of non-slip material

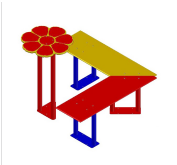

GT-04 - Arredo 02 per pedana quadrata
NR 1 Composto da 1 panchina ad angolo e 1 tavolino con piano in polietilene e sostegni in acciaio verniciato da fissare nella pedana sottostante.

P-7 - Protection lateral panels
NR 2 Panel made of HDPE polyethilene, bi-color 86cm in width with drawing on the outer layer. all the fixing elements in Stainless steel

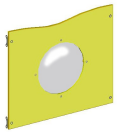

P-2 - Pannelli laterali di protezione oblo'
NR 1 Realizzati in polietilene colorato e oblo' in policarbonato trasparente, completi di staffe in acciaio inox per il fissaggio alla torretta.

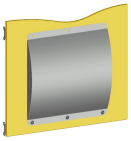

ABACO U0600-S - Mirror MAGIC Panel
NR 1 Made of polyethylene, with mirror made polished stainless steel.

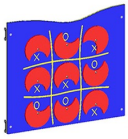

ABACOGT-01 - OXO Panel
NR 1 Two colored polyethylene panel with serigraphy XOX symbols, 9 half-moon rolling panels, Inox steel bolts.

METODO DI FISSAGGIO A TERRA DEI MONTANTI DEL GIOCO: Attrezzatura predisposta per fissaggio a terra mediante l'utilizzo di appositi telai metallici.

INFORMAZIONI RELATIVE ALL'ISPEZIONE: Ispezione visiva periodica - Controllo della pulizia dell'attrezzatura - Controllo degli interspazi tra terreno ed attrezzatura - Controllo della consistenza del terreno - Controllo delle fondamenta - Controllo degli spigoli - Controllo dell'eventuale mancanza di parti - Controllo dell'usura eccessiva delle parti mobili (snodi e boccole) - Controllo dell'integrità dell'intera attrezzatura. Per le aree gioco soggette ad uso intensivo o vandalismo può essere necessaria un'ispezione giornaliera. Ispezione annuale periodica: Potrebbe rendersi necessario lo smontaggio di alcune parti per la verifica

Copyright (C) POZZA 1865 S.r.l. - P.IVA IT02311670224 - info@pozza.it